

# 情報総合センター電気使用量

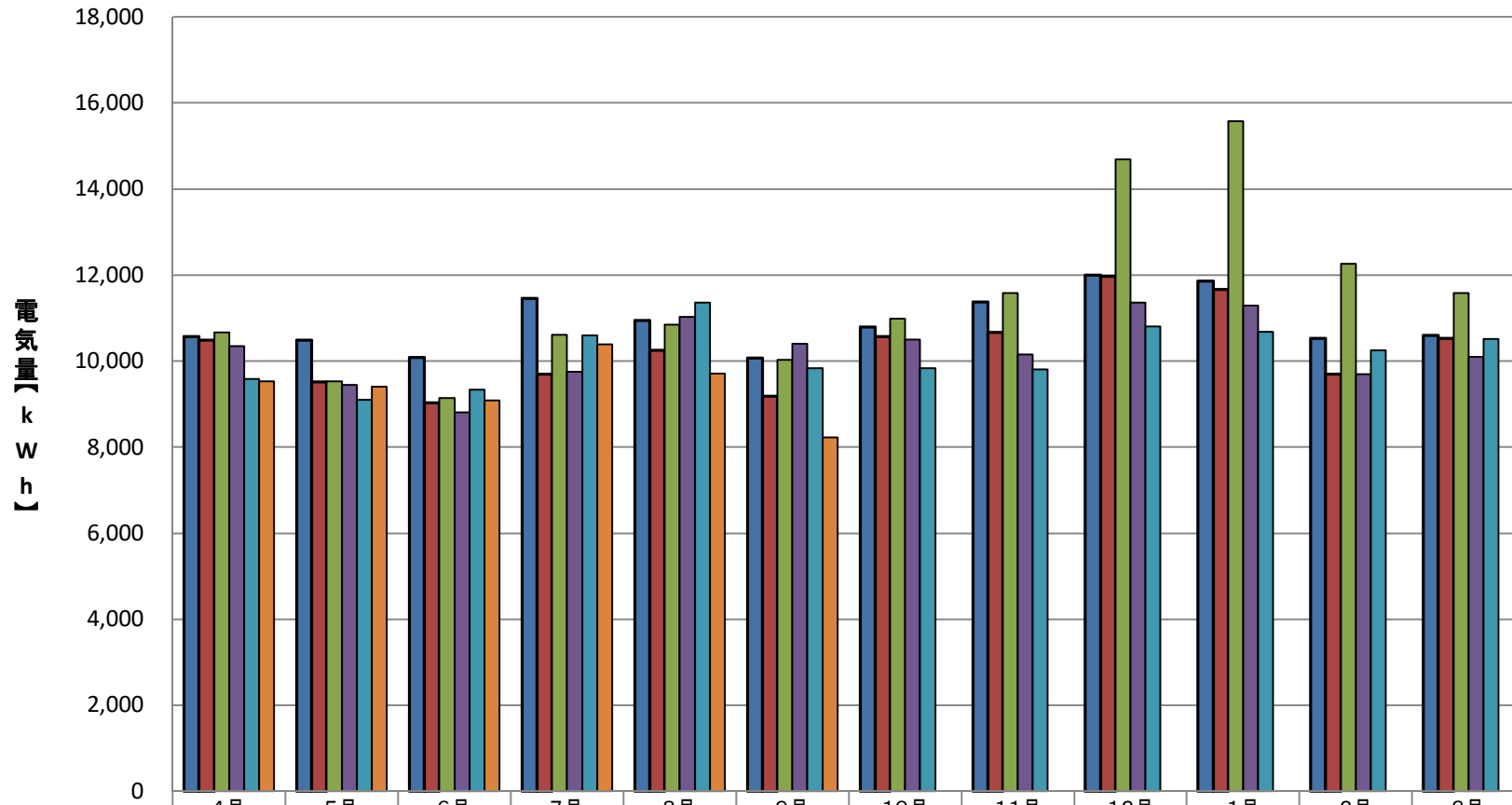

|               | 4月     | 5月     | 6月     | 7月     | 8月     | 9月     | 10月    | 11月    | 12月    | 1月     | 2月     | 3月     |
|---------------|--------|--------|--------|--------|--------|--------|--------|--------|--------|--------|--------|--------|
| ■ 2019(R01)年度 | 10,571 | 10,494 | 10,089 | 11,458 | 10,943 | 10,073 | 10,788 | 11,378 | 11,996 | 11,858 | 10,522 | 10,596 |
| ■ 2020(R02)年度 | 10,490 | 9,523  | 9,032  | 9,702  | 10,247 | 9,180  | 10,569 | 10,670 | 11,966 | 11,665 | 9,697  | 10,532 |
| ■ 2021(R03)年度 | 10,668 | 9,526  | 9,145  | 10,618 | 10,853 | 10,030 | 10,991 | 11,589 | 14,688 | 15,577 | 12,258 | 11,586 |
| ■ 2022(R04)年度 | 10,350 | 9,441  | 8,803  | 9,754  | 11,032 | 10,400 | 10,504 | 10,153 | 11,366 | 11,285 | 9,690  | 10,094 |
| ■ 2023(R05)年度 | 9,586  | 9,096  | 9,335  | 10,598 | 11,360 | 9,842  | 9,829  | 9,803  | 10,807 | 10,685 | 10,249 | 10,517 |
| ■ 2024(R06)年度 | 9,526  | 9,403  | 9,085  | 10,385 | 9,709  | 8,231  |        |        |        |        |        |        |