一養校舎電気使用量

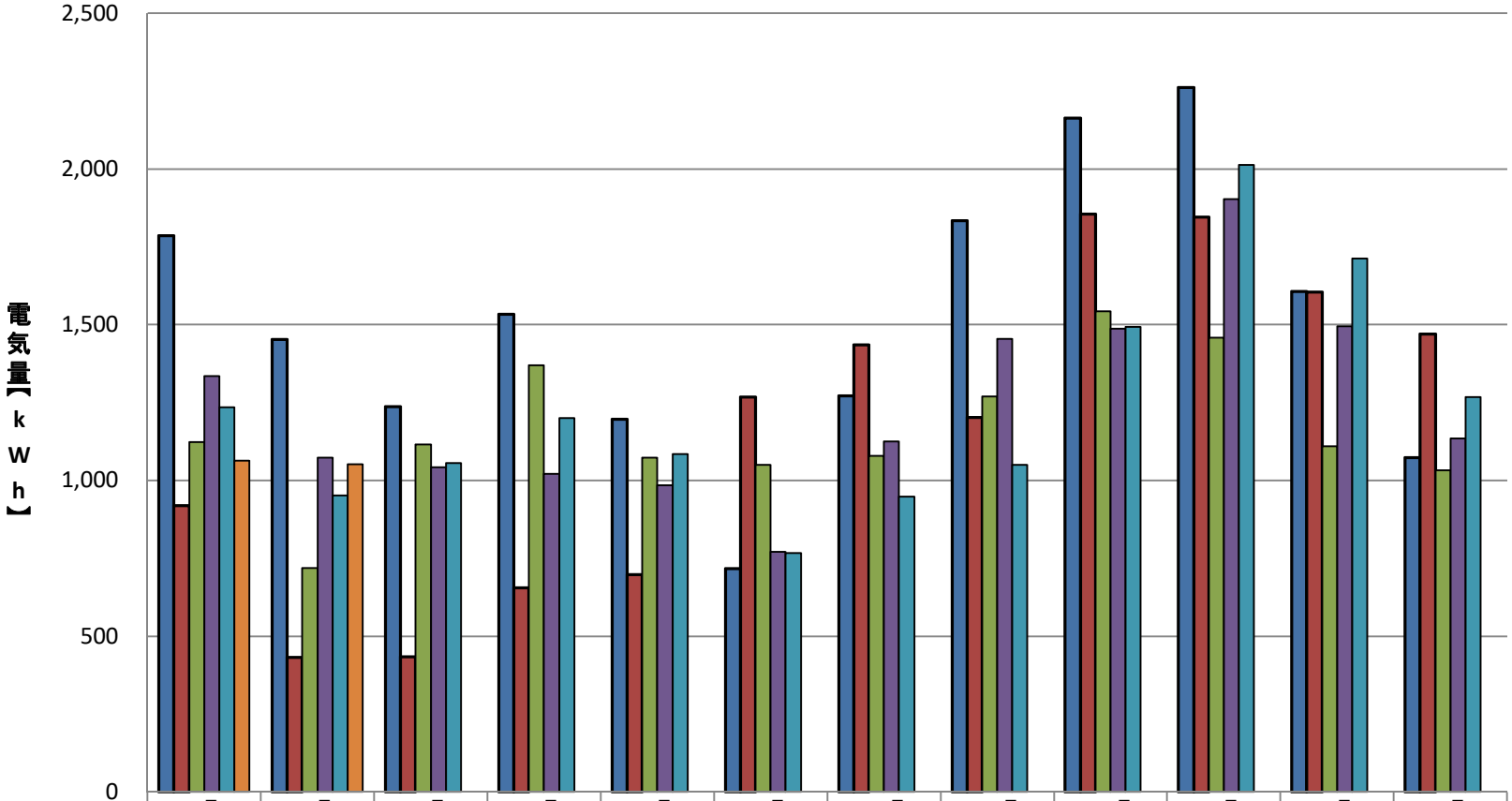

	4月	5月	6月	7月	8月	9月	10月	11月	12月	1月	2月	3月
2019(R01)年度	1,786	1,453	1,237	1,533	1,196	716	1,272	1,835	2,163	2,262	1,606	1,074
2020(R02)年度	919	432	433	656	697	1,268	1,435	1,203	1,855	1,845	1,605	1,471
2021(R03)年度	1,123	718	1,115	1,370	1,074	1,050	1,079	1,270	1,544	1,459	1,110	1,033
2022(R04)年度	1,335	1,073	1,042	1,022	984	771	1,126	1,454	1,488	1,904	1,496	1,134
2023(R05)年度	1,236	952	1,055	1,200	1,084	768	948	1,051	1,493	2,014	1,713	1,267
2024(R06)年度	1,063	1,053										